

# nowezagle.pl

nowoczesny portal  
sportów wodnych

# OFERTA REKLAMOWA



nowezagle.pl

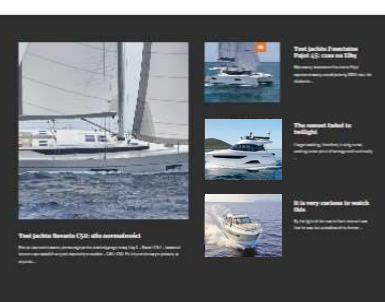

OFERTA REKLAMOWA PORTALU [nowezagle.pl](http://nowezagle.pl)



**"Ten, kto ma  
w życiu swoje  
"dlaczego",  
poradzi sobie  
z "jak"**

Friedrich Nietzsche

Nowy projekt to również nowa oferta reklamowa.

**Wy wiecie "dlaczego", my wiemy "jak".**

Nasz port przeznaczenia to w końcu wspólny sukces. Na bazie szaty portalu [nowezagle.pl](http://nowezagle.pl) przygotowaliśmy wiele różnych wariantów współpracy. W zależności od specyfiki Waszej oferty, opracujemy kampanię na naszych łamach. Dobierzemy formę przekazu i terminy. Wzmocnimy przekaz poprzez social media i redakcyjne wsparcie. Opracujemy kreację, a całość dopasujemy do budżetu.

**nowezagle.pl**

# REKLAMA: Formaty stałe DISPLAY – wizualizacja

1

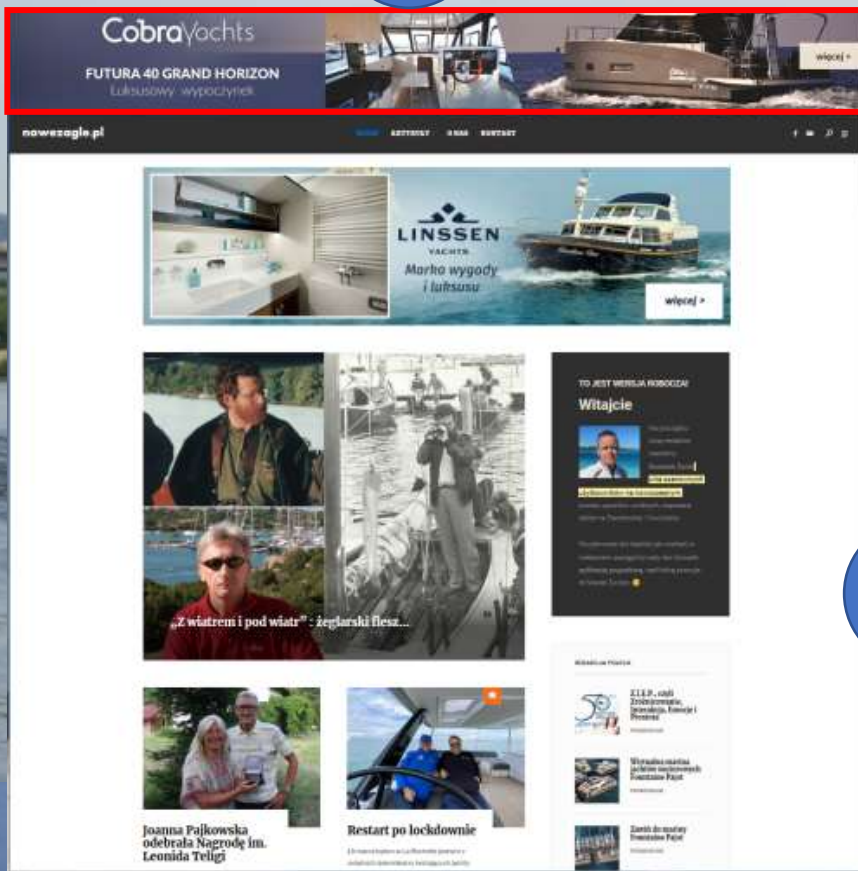

1. TOP-BOARD : Format 1920 x 240 px

3

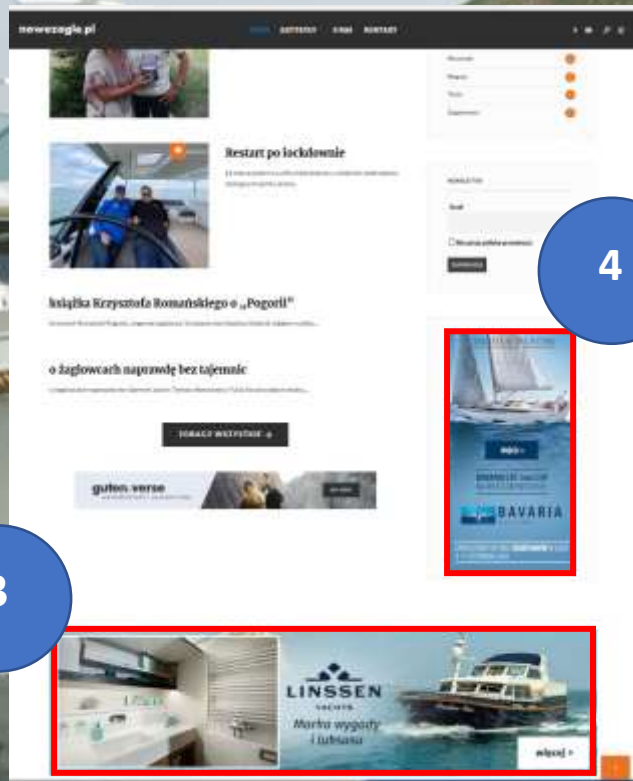

3. BILLBOARD DOLNY : Format 1320 x 352

4

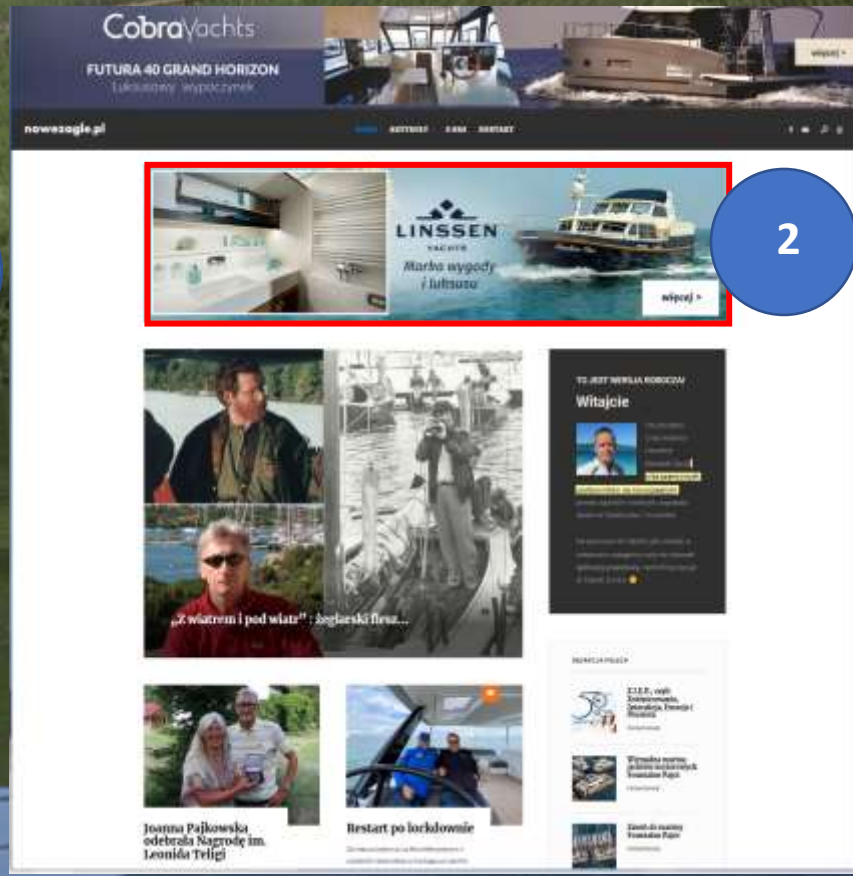

2. BILLBOARD GÓRNY : Format 1320 x 352 px

2

## Format VIDEO / Advertorial – wizualizacja

5

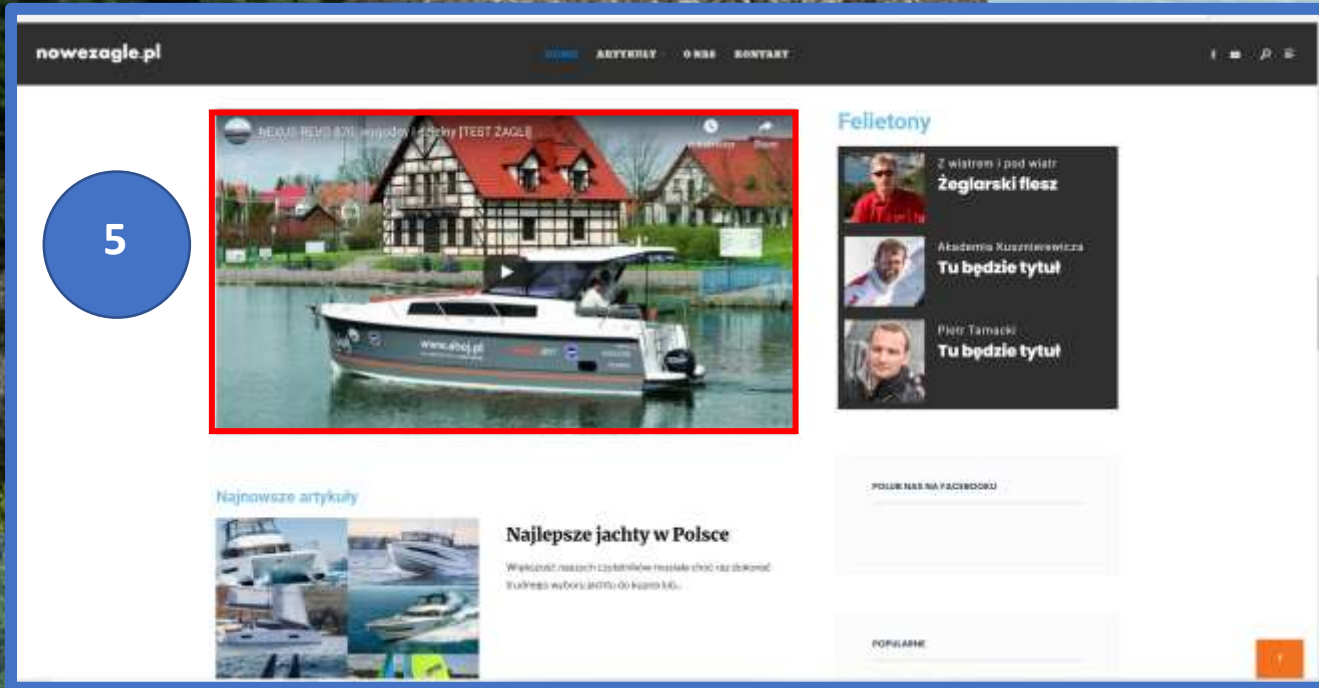

5. Publikacja filmu promocyjnego dostarczonego przez klienta na głównej stronie portalu. Nasza redakcja oferuje również nagranie takiego materiału reklamowego i jego produkcję. Testy jednostek pływających, prezentacja nowości technicznych, wywiad okolicznościowy.

6

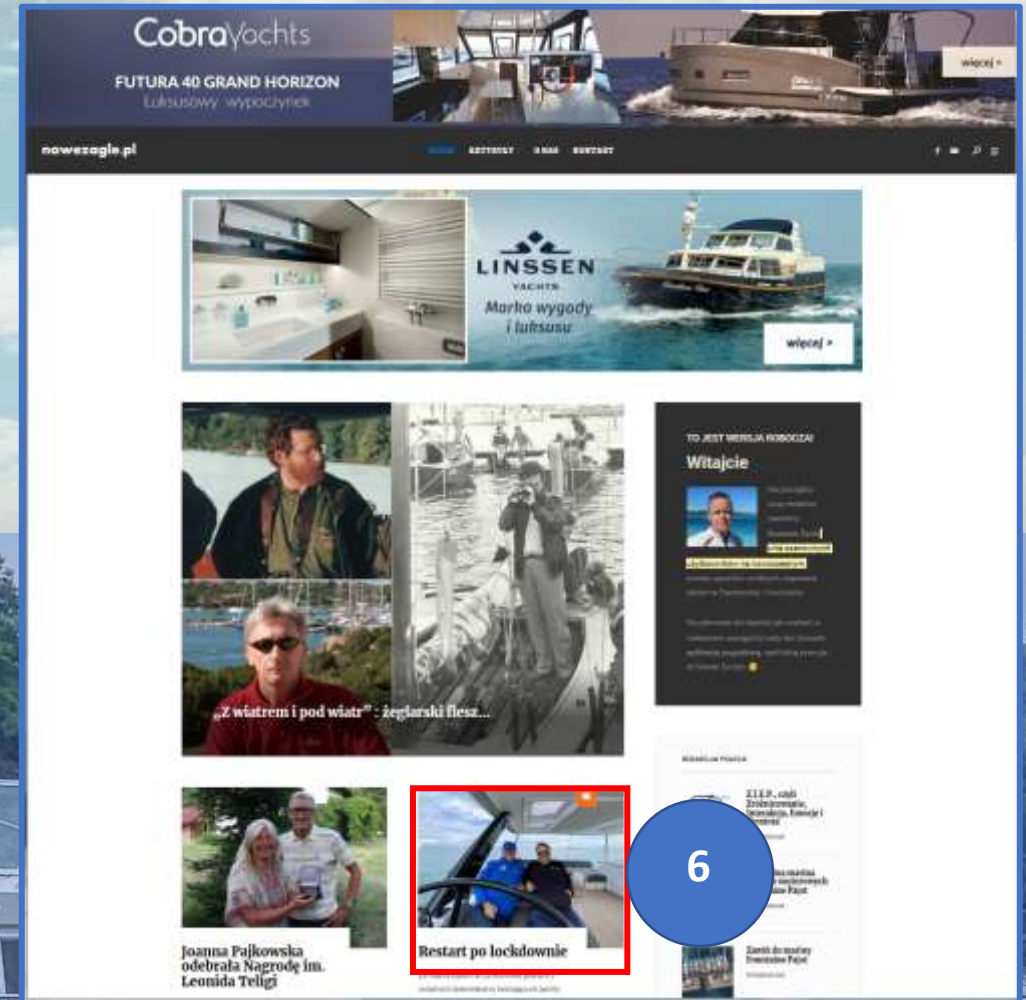

6. Publikacja artykułu promocyjnego na głównej stronie portalu (advertorial – tekst, galeria zdjęć, logo i link na stronie) dostarczonego przez klienta. Nasza redakcja oferuje również napisanie takiego materiału.

# Testy jednostek pływających – wizualizacja

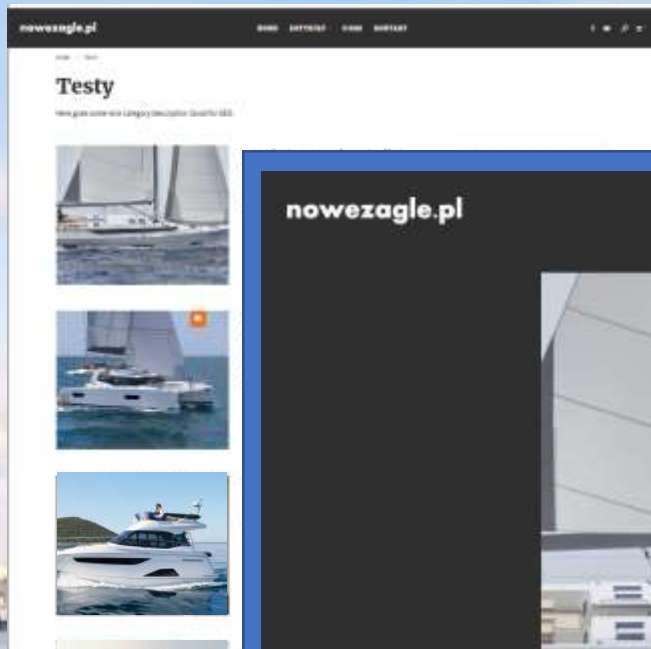

## Test jachtu Fountaine Pajot 45: czas na Elbę

Najnowszy katamaran Fountaine Pajot zaprezentowany został jesienią 2019 roku i do złudzenia przypomina inne modele tej marki. Różni się od pozostałych braci wielkością i nazwą, która tradycyjnie w wielokadłubowcach z tej stoczni pochodzi od nazwy znanej wyspy. Fountaine Pajot 45 nazywa się Elba, mierzy 45 stóp, czyli ponad 13 m długości i rozmiarem idealnie wpisuje się w potrzeby czarterowego i armatorskiego rynku, przynajmniej tego sprzed koronawirusa.

### The sunset faded to twilight

I began walking, therefore, in a big curve, seeking some point of vantage and continuing...

### It is very curious this

By the light of the now brilliant moon, that he was but a shadow of his former self...

## Test jachtu Bavaria C50: siła normalności

Rok po zaprezentowaniu pierwszego jachtu otwierającego nową linię C – Bavarii C57 – bawarski koncern wprowadził na rynek dwa kolejne modele – C45 i C50. Po ich premierowym pokazie, w styczniu...

7

7. To szczególna forma dedykowana dla polskiego przemysłu jachtowego i przedstawicieli zagranicznych stoczni. Testy to obszerne artykuły szczegółowo analizujące i opisujące jednostki, z wykresami biegunowej i głośności pracy silnika, dużą galerią zdjęć i danymi technicznymi. Mogą być załączane również materiały video. Test wykonuje w całości grupa testowa portalu nowezagle.pl .



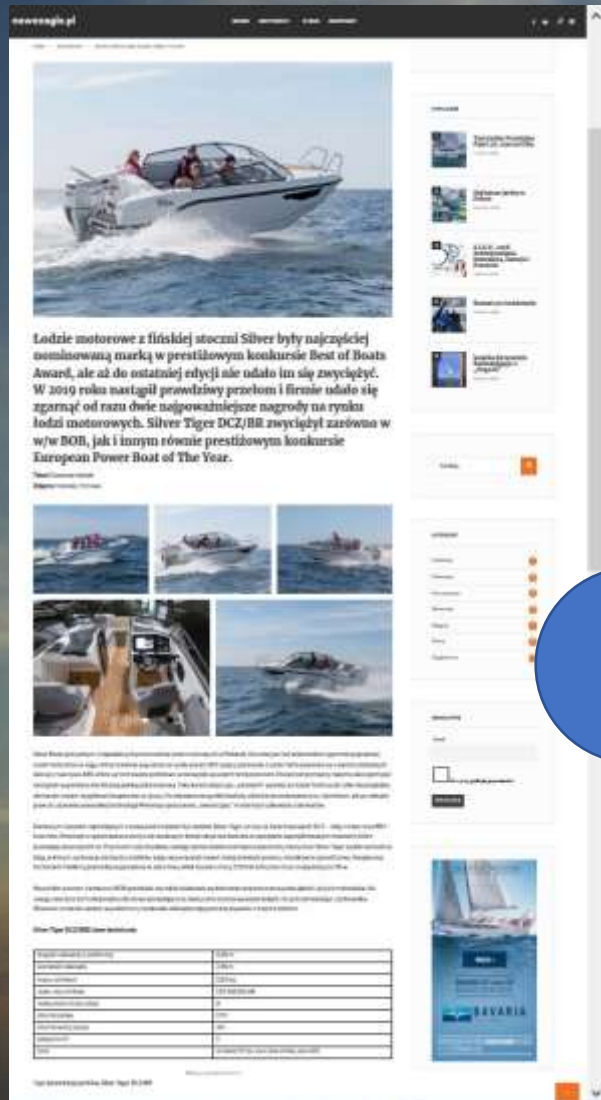

# Prezentacje jednostek – wizualizacja

8

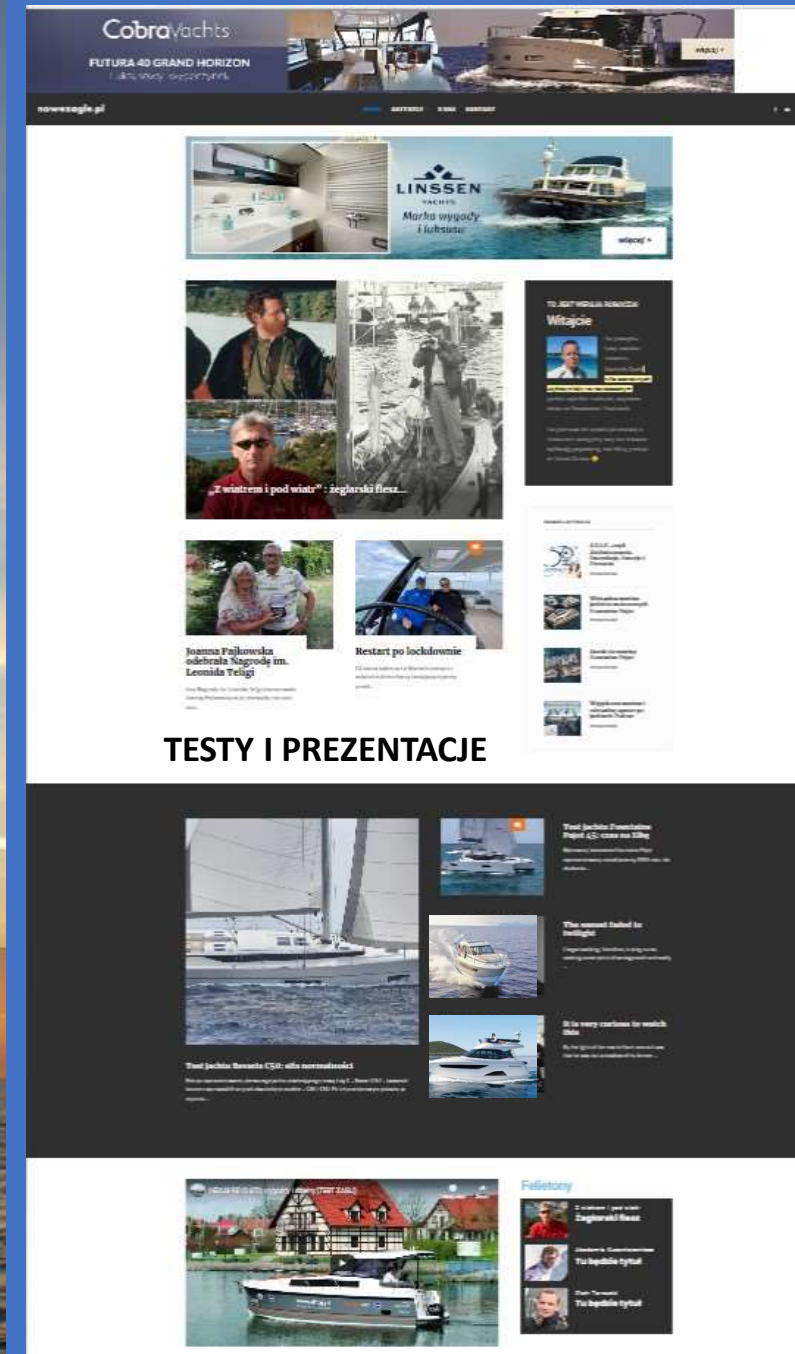
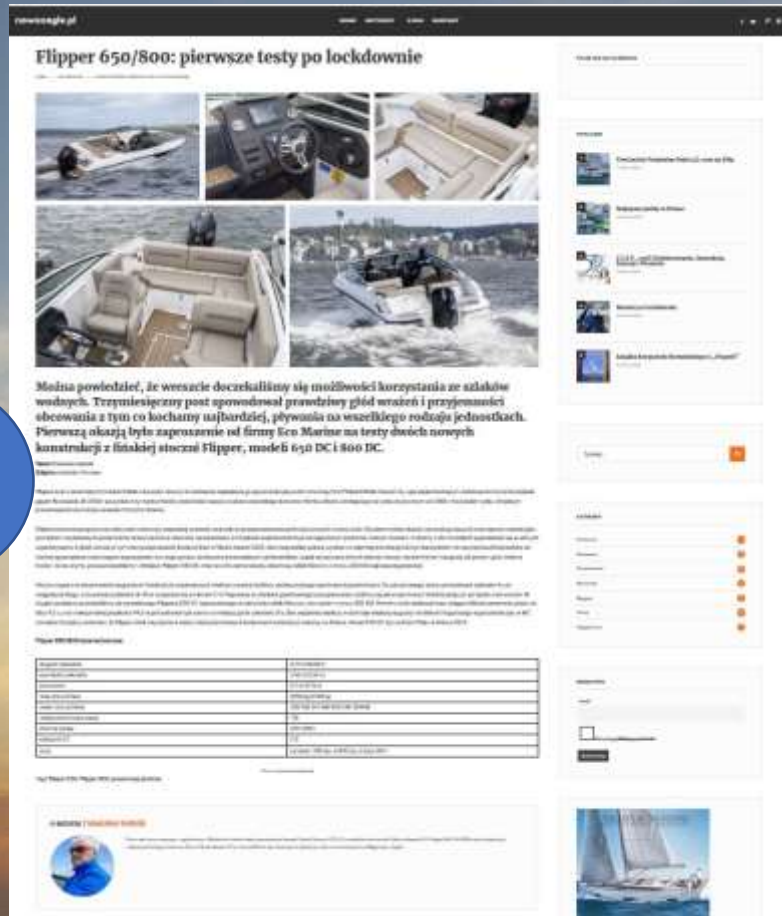

8. To nieco skromniejsza forma przedstawienia jachtu czy łodzi, ale nie mniej atrakcyjna z punktu widzenia promocji. Jest redagowana i składana na podstawie powierzonych redakcji materiałów. Artykuł nie wymaga fizycznego przeprowadzenia testu przez naszą grupę. Prezentacja zawiera wszystkie najistotniejsze informacje wraz z małą galerią zdjęć.

# SPISY: PORTY, MARINY, FIRMY CZARTEROWE I SZKOLENIOWE - WIZUALIZACJA

9

The image shows two overlapping screenshots of the nowezagle.pl website. The top screenshot displays the 'Porty' (Ports) section, featuring a table with columns for 'Nazwa' (Name) and 'Adres' (Address). The bottom screenshot displays the 'Mariny' (Marinas) section, featuring a table with columns for 'Nazwa' (Name), 'Adres' (Address), 'Akwen' (Quay), and 'Telefon' (Phone). Both screenshots show a list of entries with green checkmarks in the first column, indicating they are active or available.

The image shows a detailed screenshot of a marina entry on the nowezagle.pl website. The title is 'Mariny'. Below the title, there is a search bar with the text 'Szukaj: millennium' and a dropdown menu showing '10' and 'pozycji'. The main content is a table with columns for 'Nazwa', 'Akwen', 'Adres', and 'Telefon'. The first row is highlighted in blue and contains the following information: 'PORT MILLENNIUM', 'J. Jagodne', 'Mikolajki, Gorklo 4c', and '87 562 27 03'. Below the table, there is a list of services with checkboxes: 'Slip', 'Dzwig', 'Czarter', 'Zimowanie', 'Internet', 'Prysznic', 'Pralnia', 'Prad\_kcja', 'Hotel', and 'Paliwo', all of which are checked. At the bottom, there is a pagination bar showing 'Pozycje od 1 do 1 z 1 lacznie (filtrowanie spośród 263 dostepnych pozycji)' and '1 row selected'. There are also buttons for 'Poprzednia' and 'Nastepna'.

9. nowezagle.pl, to również spisy portów, marin, firm czarterowych i szkoleniowych. Zakładka znajduje się w głównym menu portalu a podstawowe informacje zawarte w tabelach są nieodpłatne. Istnieje jednak możliwość podlinkowania takiego wpisu, który po kliknięciu przenosi automatycznie na stronę z ofertą zainteresowanej firmy z bazy.

Podstawowy wpis z informacjami o marinie

## Blok Ogłoszeniowy- WIZUALIZACJA

nowezagle.pl

### Ogłoszenia

**CZARTER - MAZURY**  
ŁÓDZ MOTOROWA **GREENLINE 33** (8 osób)  
+48 883 383 491

**ŻAGLOWNIA NAUTICON**  
92-332 Łódź,  
Al. Piłsudskiego 105  
tel./fax 42 6744700  
tel. kom. 601 075 303  
e-mail: nauticon@o2.pl  
zagliwnianauticon@gmail.com  
[www.nauticon.pl](http://www.nauticon.pl)

**BLOK OGŁOSZENIOWY**

**BLOK OGŁOSZENIOWY**

10

### Blok ogłoszeniowy

**CZARTER - MAZURY**  
ŁÓDZ MOTOROWA **GREENLINE 33** (8 osób)  
+48 883 383 491

**ŻYWICE FARBY**

- Żywice, żelkoty, topkoty
- Maty i tkaniny rowingowe
- Pianki jedno - i dwuskładnikowe
- Farby, lakiery (do łodzi, domu)
- Farby antyporostowe

[www.jaskor.com.pl](http://www.jaskor.com.pl)

JASKOR - 01-059 Warszawa, ul. Okopowa 47, tel./fax 22 821 30 07, tel. 22 243 29 10  
pon. - piątek 10-18, sob. 10-13 e-mail: jaskor@wp.pl

**MARINA Belbot Yacht Charter**

11-500 Wilkasy, Przemysłowa 17, tel. 87 428 03 85  
[www.marina.com.pl](http://www.marina.com.pl)

Najbardziej dopracowana flota czarterowa na Mazurach  
Bingo 930 Charter, Bolero 505 Charter, Tango Charter, Nautika 1000 Sólwy

**ŻAGLOWNIA NAUTICON**  
92-332 Łódź,  
Al. Piłsudskiego 105  
tel./fax 42 6744700  
tel. kom. 601 075 303  
e-mail: nauticon@o2.pl  
zagliwnianauticon@gmail.com

10. nowezagle.pl, na łamach strony głównej umieścić także **BLOK OGŁOSZENIOWY** w którym znajdują się reklamy i ogłoszenia w nieco uproszczonej wersji. Projekt przygotowujemy na bazie dostarczonych przez klienta materiałów. Anonsy mogą dotyczyć każdej branży czy usługi. W miarę możliwości będziemy je ustawiać w bloki tematyczne: Czartery, stocznie, osprzęt, wyposażenie itd. Każda publikowana tutaj reklama przenosi automatycznie po kliknięciu na stronę firmy.



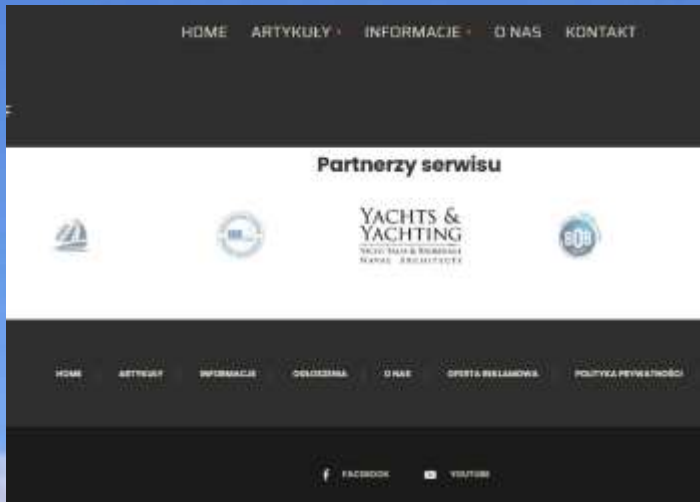

## PASEK Partnerski - WIZUALIZACJA

10. Podlinkowane logo wyświetlane na pasku znajdującym się na dole portalu. Jest to miejsce dla Partnerów naszej strony. Wyświetla się na całym serwisie



10

## Partnerzy serwisu



FORMAT	NR. WIZUALIZACJI	WYMIARY	CZAS EMISJI	CZAS EMISJI	CZAS EMISJI
<b>top-board</b>	1 / SLAJD 3	1920 X 240 PX	TYDZIEŃ	2 TYGODNIE	MIESIĄC
CENA: CAŁY SERWIS			1100	1850	2900
CENA: STRONA GŁOWNA			750	1300	2100
<b>Billboard górny</b>	2 / SLAJD 3	1320 x 352 PX	TYDZIEŃ	2 TYGODNIE	MIESIĄC
CENA: CAŁY SERWIS			1000	1500	2220
CENA: STRONA GŁOWNA			750	900	1600
<b>Billboard dolny</b>	3 / SLAJD 3	1320 x 352 PX	TYDZIEŃ	2 TYGODNIE	MIESIĄC
CENA: CAŁY SERWIS			850	1400	1900
CENA: STRONA GŁOWNA			650	800	1400
<b>HALF - PAGE</b>	4 / SLAJD 3	400 X 750 PX	TYDZIEŃ	2 TYGODNIE	MIESIĄC
CENA: CAŁY SERWIS			800	1300	1350
CENA: STRONA GŁOWNA			550	1000	1300
<b>VIDEO - kontent</b>	5 / SLAJD 4	do 4 minut	TYDZIEŃ	2 TYGODNIE	MIESIĄC
CENA: CAŁY SERWIS			900	1400	2000
<b>Advertorial ( artykuł )</b>	6 / SLAJD 4	xxxxxxxxxx	TYDZIEŃ	2 TYGODNIE	MIESIĄC
CENA: STRONA GŁOWNA			1100	1800	2600
<b>Pełny test jednostki</b>	7 / SLAJD 5	xxxxxxxxxx	łącznie 20 dni na stronie głównej + bezterminowo w zakładce TESTY		
CENA: STRONA GŁOWNA			2100 + koszty przejazdu w przypadku premiery jednostki na rynku.		
<b>Prezentacja jednostki</b>	8 / SLAJD 6	xxxxxxxxxx	łącznie 20 dni na stronie głównej + bezterminowo w zakładce TESTY i prezentacje		
CENA: STRONA GŁOWNA			900 netto. Artykuł powstaje na podstawie dostarczonych materiałów.		
<b>Wyróżnienie w spisie</b>	9 / SLAJD 7	xxxxxxxxxx	Podlinkowanie i wyróżnienie wpisu - Cena: 150 netto aktualne do 31.12.2020		
<b>Blok ogłoszeniowy</b>	10 / SLAJD 8		Duży anons w zakładce BLOK OGŁOSZENIOWY na stronie głównej		
CENA:			Minimalny czas emisji : 1 miesiąc		200 / miesiąc
<b>LOGO PARTNERA</b>	10 / SLAJD 9		Publikacja podlinkowanego logo na stronie głównej portalu na dole strony		
CENA PUBLIKACJI			Aktualne do 31.12.2020		1000

C  
E  
N  
N  
I  
K

Do powyższych cen zostanie doliczony podatek VAT -23%



**"Sukces niekoniecznie osiąga najlepszy, tylko ten, kto potrafi otoczyć się najlepszymi"**

Carla Montero

**ZAPRASZAMY  
NA  
POKŁAD**

Nowoczesny portal dla wodniaków

**nowezagle.pl**

Redakcja: +48 728 918 632

Biuro reklamy: +48 600 018 895